

4 CORTE AA  
ESCALA: 1/50

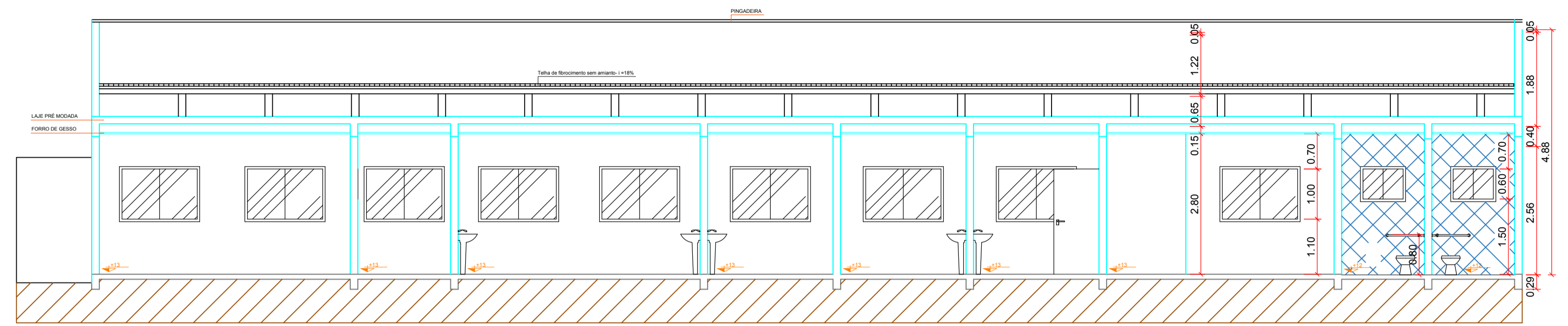

5 CORTE BB  
ESCALA: 1/50

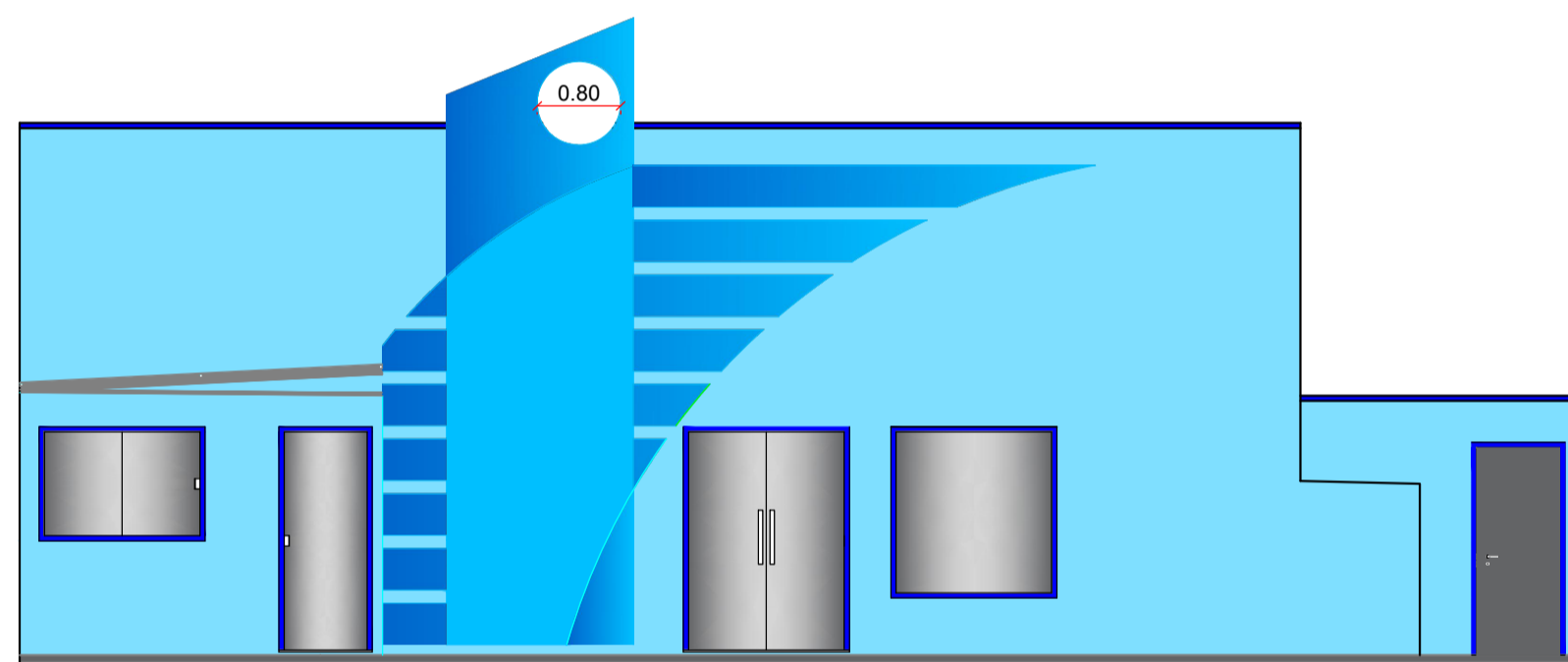

6 FACHADA FRONTAL  
ESCALA: 1/50

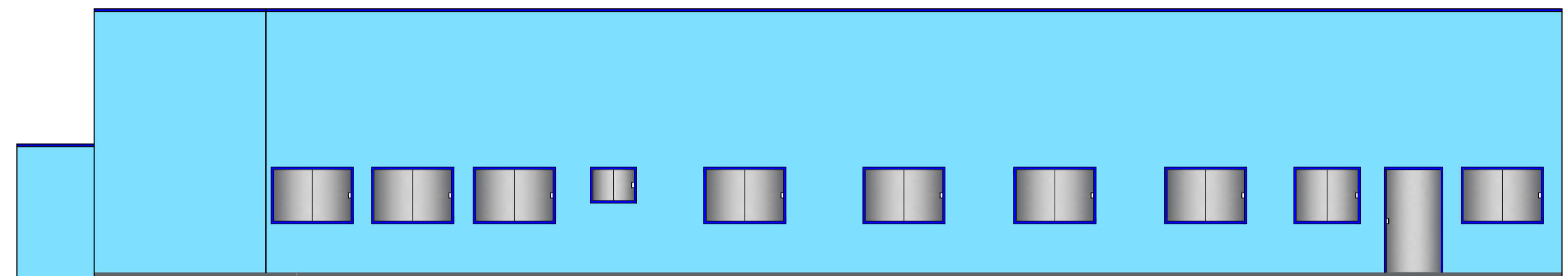

7 FACHADA LATERAL ESQUERDA  
ESCALA: 1/50

		
<b>UNIDADE BÁSICA DE SAÚDE RURAL</b> Rua Alameda Altino Dutra, Qd. 07, Lote 12, Setor Lucía Alice - Bela Vista de Goiás Go. CEP. 75240-000		
PROPRIETÁRIO Prefeitura Municipal de Bela Vista de Goiás Prefª Nárcia Kelly Alves da Silva		
Projeto Eng. Adilson Silveira de Araujo CREA: 7850-D - GO		
CONTEÚDO: UNIDADE BÁSICA DE SAÚDE RURAL CORTE AA FACHADA FRONTAL FACHADA LATERAL ESQUERDA	ÁREAS: ÁREA TOTAL CONSTRUÍDA: <b>298,83m<sup>2</sup></b> ÁREA PERMEÁVEL: <b>48,73 m<sup>2</sup></b>	FRANQUIA <b>2/4</b> DATA: JULHO/2017